

PERFLEX MÓVEIS LTDA
CNPJ: 06.718.646/0001-95
BENTO MUNHOZ DA ROCHA NETO, Nº 4702 – INDUSTRIAL ATALAIA
GUARAPUAVA/PR
CEP: 85070-200 – FONE/FAX: 42 3035-7315
perflexmoveis@gmail.com

PROPOSTA DE PREÇOS FINAL

EDITAL DE PREGÃO Nº 082/2025
PROCESSO ADMINISTRATIVO ELETRÔNICO Nº 2326/2025
MODALIDADE: PREGÃO ELETRÔNICO
TIPO: MENOR PREÇO POR ITEM

OBJETO: REGISTRO DE PREÇOS para futura e eventual contratação de empresa para fornecimento de equipamentos eletrônicos, eletrodomésticos e móveis em geral, brinquedoteca, câmara fria, kid play, playground, equipamentos hospitalares, equipamentos e materiais diversos (lona para tatame, tatame, soprador de folhas, tenda e vasos decorativos, etc.), atendendo as necessidades dos Departamentos solicitantes

A empresa PERFLEX MÓVEIS LTDA, estabelecida na AV. BENTO MUNHOZ DA ROCHA NETO Nº 4702 – INDUSTRIAL ATALAIA – GUARAPUAVA/PR, inscrita no CNPJ sob nº 06.718.646/0001-95, neste ato representada por PATRICIA DE MORAES HINZ YOKOTA, PROPRIETÁRIA, RG Nº 7.718.192-0, CPF Nº 025.879.539-52, propõe fornecer à Prefeitura Municipal de Marmeleiro, em estrito cumprimento ao previsto no Edital de Pregão Eletrônico nº 082/2025, conforme abaixo discriminado:

Item	Qtde.	Und.	Descrição	Marca	R\$ Unit.	R\$ total
30	12	Un.	CADEIRA DE ESCRITÓRIO DIRETOR ERGONÔMICA: Cor: Preta Modelo: Executiva Encosto: Anatômico em tecido Poliéster "tela mesh", regulagem do ângulo de inclinação com sistema Back System; Assento: Espuma injetada com revestimento courvim impermeável; Braços com regulagem de altura; Pé tipo aranha com acabamento em polietileno preto, com 5 rodízios; Regulagem de altura do assento por pistão central a gás; Peso máximo suportado: 120 Kg	PRÓPRIA MOD. PRÓPRIO	R\$ 502,00	R\$ 6.024,00
102	24	Un.	POLTRONA AUDITÓRIO DOBRÁVEL COM PRANCHETA Dimensões – Altura do Assento até o Chão: 456 mm – Altura da Prancheta até o Chão: 661 mm – Largura da Poltrona: 580 mm – Profundidade da Poltrona: 525 mm – Profundidade do Lateral: 510 mm – Largura da Prancheta: 370 mm – Profundidade da Prancheta: 255 mm – Profundidade da Poltrona Fechada: 300 mm. Cor a definir elo Departamento solicitante. Garantia mínima: 12 meses	PRÓPRIA MOD. PRÓPRIO	R\$ 1.099,00	R\$ 26.376,00
Valor total da Proposta					R\$ 32.400,00	

Valor Total da Proposta: **R\$ 32.400,00 (Trinta e dois mil e quatrocentos reais.)**

A validade desta proposta é de **90 (noventa) dias corridos**, contados da data de sua assinatura.

A apresentação da proposta implicará na plena aceitação das condições estabelecidas neste edital e seus anexos.

Declaro que a proponente atende aos requisitos de habilitação e o declarante atesta a veracidade das informações prestadas (art. 63, I, da Lei nº 14.133/2021).

Responsável pela assinatura do Contrato ou da Ata de Registro de Preços:

- Nome: PATRICIA DE MORAES HINZ YOKOTA
- CPF: 025.879.539-52
- Endereço: AV. BENTO MUNHOZ DA ROCHA NETO Nº 4702 – INDUSTRIAL ATALAIA – GUARAPUAVA/PR
- Telefone: 42 3624-3630
- e-mail: perflexmoveis@gmail.com

Informações bancárias: Banco – 748 – SICREDI – AGENCIA 0703 – CONTA CORRENTE 78237-8

Guarapuava, 05 de Janeiro de 2026

PATRICIA DE
MORAES HINZ
YOKOTA:025879539
52

Assinado de forma digital
por PATRICIA DE MORAES
HINZ YOKOTA:02587953952
Dados: 2026.01.05 14:46:27
-03'00'

PERFLEX MÓVEIS LTDA
CNPJ Nº 06.718.646/0001-95
PATRICIA DE MORAES HINZ YOKOTA – RESPONSÁVEL LEGAL
RG: 7.718.192-0 - SSP/PR
CPF: 025.879.539-52

**CADEIRA DE ESCRITÓRIO DIRETOR ERGONÔMICA:**

Cor: Preta Modelo: Executiva Encosto: Anatômico em tecido Poliéster "tela mesh", regulagem do ângulo de inclinação com sistema Back System; Assento: Espuma injetada com revestimento courvim impermeável; Braços com regulagem de altura; Pé tipo aranha com acabamento em polietileno preto, com 5 rodízios; Regulagem de altura do assento por pistão central a gás; Peso máximo suportado: 120 Kg

MARCA PRÓPRIA MOD. PRÓPRIO (PERFLEX MOD. 1008)





PERFLEX MÓVEIS LTDA
CNPJ: 06.718.646/0001-95
BENTO MUNHOZ DA ROCHA NETO, Nº 4702 – INDUSTRIAL ATALAIA
GUARAPUAVA/PR
CEP: 85070-200 – FONE/FAX: 42 3035-7315
perflexmoveis@gmail.com

PROPOSTA DE PREÇOS FINAL

EDITAL DE PREGÃO Nº 082/2025
PROCESSO ADMINISTRATIVO ELETRÔNICO Nº 2326/2025
MODALIDADE: PREGÃO ELETRÔNICO
TIPO: MENOR PREÇO POR ITEM

OBJETO: REGISTRO DE PREÇOS para futura e eventual contratação de empresa para fornecimento de equipamentos eletrônicos, eletrodomésticos e móveis em geral, brinquedoteca, câmara fria, kid play, playground, equipamentos hospitalares, equipamentos e materiais diversos (lona para tatame, tatame, soprador de folhas, tenda e vasos decorativos, etc.), atendendo as necessidades dos Departamentos solicitantes

A empresa PERFLEX MÓVEIS LTDA, estabelecida na AV. BENTO MUNHOZ DA ROCHA NETO Nº 4702 – INDUSTRIAL ATALAIA – GUARAPUAVA/PR, inscrita no CNPJ sob nº 06.718.646/0001-95, neste ato representada por PATRICIA DE MORAES HINZ YOKOTA, PROPRIETÁRIA, RG Nº 7.718.192-0, CPF Nº 025.879.539-52, propõe fornecer à Prefeitura Municipal de Marmeleiro, em estrito cumprimento ao previsto no Edital de Pregão Eletrônico nº 082/2025, conforme abaixo discriminado:

Item	Qtde.	Und.	Descrição	Marca	R\$ Unit.	R\$ total
30	12	Un.	CADEIRA DE ESCRITÓRIO DIRETOR ERGONÔMICA: Cor: Preta Modelo: Executiva Encosto: Anatômico em tecido Poliéster "tela mesh", regulagem do ângulo de inclinação com sistema Back System; Assento: Espuma injetada com revestimento courvim impermeável; Braços com regulagem de altura; Pé tipo aranha com acabamento em polietileno preto, com 5 rodízios; Regulagem de altura do assento por pistão central a gás; Peso máximo suportado: 120 Kg	PRÓPRIA MOD. PRÓPRIO	R\$ 502,00	R\$ 6.024,00
91	16	Un.	MESA PARA ESCRITÓRIO 1,20m: Material em MDF com acabamento melamínico BP duas faces; Acabamentos com fita de borda PVC: 2mm no tampo e 0,45mm nos demais locais; Tampo engrossado com no mínimo 35mm; Com sapata niveladora; Painel frontal de apoio do tampo com no mínimo 30 cm de altura; Painéis laterais em MDF 25mm; Gaveteiro removível com 3 gavetas, sendo no mínimo uma gaveta com chave; Puxadores metálicos em ZAMAC ou alumínio 126mm; Corrediças telescópicas; Cor: a definir pelo departamento solicitante Medidas mínimas: Altura: 74cm; Largura: 120cm; Profundidade: 60cm; Entregue montada; Garantia de fabricação de no mínimo 12 meses.	PRÓPRIA MOD. PRÓPRIO	R\$ 544,00	R\$ 8.704,00
92	04	Un.	MESA PARA ESCRITÓRIO 1,50m Material em MDF com	PRÓPRIA	R\$ 606,00	R\$ 2.424,00

			acabamento melamínico BP duas faces; Acabamentos com fita de borda PVC: 2mm no tampo e 0,45mm nos demais locais; Tampo engrossado com no mínimo 35mm; Com sapata niveladora; Painel frontal de apoio do tampo com no mínimo 30 cm de altura; Painéis laterais em MDF 25mm; Gaveteiro removível com 3 gavetas, sendo no mínimo uma gaveta com chave; Puxadores metálicos em ZAMAC ou alumínio 126mm; Corrediças telescópicas; Cores de referência tampo Arauco carvalho mel e corpo ciliegio; Medidas mínimas: Altura: 74cm; Largura: 150cm; Profundidade: 70cm; Entregue montada; Garantia de fabricação de no mínimo 12 meses.	MOD. PRÓPRIO		
102	24	Un.	POLTRONA AUDITÓRIO DOBRÁVEL COM PRANCHETA Dimensões – Altura do Assento até o Chão: 456 mm – Altura da Prancheta até o Chão: 661 mm – Largura da Poltrona: 580 mm – Profundidade da Poltrona: 525 mm – Profundidade do Lateral: 510 mm – Largura da Prancheta: 370 mm – Profundidade da Prancheta: 255 mm – Profundidade da Poltrona Fechada: 300 mm. Cor a definir elo Departamento solicitante. Garantia mínima: 12 meses	PRÓPRIA MOD. PRÓPRIO	R\$ 1.099,00	R\$ 26.376,00
Valor total da Proposta					R\$ 43.528,00	

Valor Total da Proposta: **R\$ 43.528,00 (Quarenta e três mil quinhentos e vinte e oito reais.)**

A validade desta proposta é de **90 (noventa) dias corridos**, contados da data de sua assinatura.

A apresentação da proposta implicará na plena aceitação das condições estabelecidas neste edital e seus anexos.

Declaro que a proponente atende aos requisitos de habilitação e o declarante atesta a veracidade das informações prestadas (art. 63, I, da Lei nº 14.133/2021).

Responsável pela assinatura do Contrato ou da Ata de Registro de Preços:

- Nome: PATRICIA DE MORAES HINZ YOKOTA

- CPF: 025.879.539-52

- Endereço: AV. BENTO MUNHOZ DA ROCHA NETO Nº 4702 – INDUSTRIAL ATALAIA – GUARAPUAVA/PR

- Telefone: 42 3624-3630

- e-mail: perflexmoveis@gmail.com

Informações bancárias: Banco – 748 – SICREDI – AGENCIA 0703 – CONTA CORRENTE 78237-8

Guarapuava, 06 de Janeiro de 2026

PATRICIA DE
MORAES HINZ
YOKOTA:0258795
3952

Assinado de forma digital
por PATRICIA DE MORAES
HINZ
YOKOTA:02587953952
Dados: 2026.01.06 09:06:17
-03'00'

PERFLEX MÓVEIS LTDA
CNPJ Nº 06.718.646/0001-95
PATRICIA DE MORAES HINZ YOKOTA – RESPONSÁVEL LEGAL
RG: 7.718.192-0 - SSP/PR
CPF: 025.879.539-52



MESA PARA ESCRITÓRIO 1,20m: Material em MDF com acabamento melamínico BP duas faces; Acabamentos com fita de borda PVC: 2mm no tampo e 0,45mm nos demais locais; Tampo engrossado com no mínimo 35mm; Com sapata niveladora; Painel frontal de apoio do tampo com no mínimo 30 cm de altura; Painéis laterais em MDF 25mm; Gaveteiro removível com 3 gavetas, sendo no mínimo uma gaveta com chave; Puxadores metálicos em ZAMAC ou alumínio 126mm; Corrediças telescópicas; Cor: a definir pelo departamento solicitante Medidas mínimas: Altura: 74cm; Largura: 120cm; Profundidade: 60cm; Entregue montada; Garantia de fabricação de no mínimo 12 meses.

MARCA PRÓPRIA MOD. PRÓPRIO (PERFLEX)



* Imagem Ilustrativa

* Por ser de fabricação própria, os móveis serão confeccionados de acordo com as exigências e descritivos do edital e seus anexos.



MESA PARA ESCRITÓRIO 1,50m Material em MDF com acabamento melamínico BP duas faces; Acabamentos com fita de borda PVC: 2mm no tampo e 0,45mm nos demais locais; Tampo engrossado com no mínimo 35mm; Com sapata niveladora; Painel frontal de apoio do tampo com no mínimo 30 cm de altura; Painéis laterais em MDF 25mm; Gaveteiro removível com 3 gavetas, sendo no mínimo uma gaveta com chave; Puxadores metálicos em ZAMAC ou alumínio 126mm; Corrediças telescópicas; Cores de referência tampo Arauco carvalho mel e corpo ciliegio; Medidas mínimas: Altura: 74cm; Largura: 150cm; Profundidade: 70cm; Entregue montada; Garantia de fabricação de no mínimo 12 meses.

MARCA PRÓPRIA MOD. PRÓPRIO (PERFLEX)



* Imagem Ilustrativa

* Por ser de fabricação própria, os móveis serão confeccionados de acordo com as exigências e descritivos do edital e seus anexos.

CARTA PROPOSTA DE PREÇOS**À MUNICÍPIO DE MARMELEIRO****Pregão Eletrônico N° 90082/2025 (SRP)**

REGISTRO DE PREÇOS para futura e eventual contratação de empresa para fornecimento de equipamentos eletrônicos, eletrodomésticos e móveis em geral, brinquedoteca, câmara fria, kid play, playground, equipamentos hospitalares, equipamentos e materiais diversos (lona para tatame, tatame, soprador de folhas, tenda e vasos decorativos, etc.), atendendo as necessidades dos Departamentos solicitantes

ITEM	UNID	QTD	DESCRIÇÃO DO PRODUTO	MARCA	VALOR UNIT R\$	TOTAL R\$
39	UN	02	Cafeteira Espresso Passione Preta Automática - TRES 3 Corações	TRES 3 Corações	500,00	1.000,00

TOTAL GERAL R\$ 1.000,00
(Mil reais)

- **VALIDADE DA PROPOSTA:** 90 (noventa) dias, contados da data de abertura da sessão pública estabelecida no preâmbulo deste edital.
- **PRAZO DE ENTREGA:** 15 (quinze) dias úteis após o recebimento da Ordem de Compra por parte da CONTRATADA.
- **GARANTIA:** CONFORME EDITAL
- DECLARO que nos valores propostos estarão inclusos todos os custos operacionais, encargos previdenciários, trabalhistas, tributários, comerciais e quaisquer outros que incidam direta ou indiretamente na execução do objeto.
- **CONDIÇÕES GERAIS:** A proponente declara conhecer os termos do instrumento convocatório que rege a presente licitação.

❖ **DADOS PARA ELABORAÇÃO DO INSTRUMENTO CONTRATUAL:**

Empresa: VF LICITACOES LTDA

Endereço completo: Quadra 02 Conjunto J casa 33 Arapongas Planaltina DF – CEP: 73368-732

CNPJ nº: 49.221.055/0001-10

Inscrição Estadual nº: 08.190.329/001-06

Telefone : (61) 99189-3693

E-mail : Vinicius.ferreira071@hotmail.com

Diretor: Vinicius Ferreira da Silva

CPF: 067.731.011-07

RG: 3623452 SSP DF

❖ **DADOS BANCARIOS:**

VF LICITACOES LTDA

Banco do Brasil 001

Agencia:3264-6 Conta 94144-1 PIX: 49.221.055/0001-10

Brasília – DF, 06 de janeiro de 2026

49 221 055 VINICIUS FERREIRA DA SILVA:49221055000110
Assinado de forma digital por 49 221 055 VINICIUS FERREIRA DA SILVA:49221055000110
Dados: 2026.01.06 15:50:42 -03'00'

Empresa: VF LICITACOES LTDA

CNPJ nº: 49.221.055/0001-10

Diretor: Vinicius Ferreira da Silva

CPF: 067.731.011-07



Cafeteira Espresso Passione Preta Automática - TRES 3 Corações

A **PASSIONE** é a nova cafeteira automática de espressos e multibebidas do Grupo 3corações. **Moderna**, ela é ideal para os apaixonados por café que buscam praticidade ao simples toque de um botão.

A PASSIONE é a máquina mais **compacta** da linha TRES. Silenciosa e compacta, ela possui um compartimento interno para até 4 cápsulas usadas. Com sistema multipressão, prepara espressos perfeitos, bebidas cremosas, cafés filtrados e chás naturais.

Passione, você vai se apaixonar!

Faça sua parte: descarte suas cápsulas usadas em um ponto de coleta da TRES®

A PASSIONE é a nova cafeteira automática de espressos e multibebidas do Grupo 3corações. Moderna, ela é ideal para os apaixonados por café que buscam praticidade ao simples toque de um botão. A PASSIONE é a máquina mais compacta da linha TRES. Silenciosa e compacta, ela possui um compartimento interno para até 4 cápsulas usadas. Com sistema multipressão, prepara espressos perfeitos, bebidas cremosas, cafés filtrados e chás naturais

Limpeza prática e eficiente

Com a cápsula de retrolavagem que acompanha a cafeteira, você faz a limpeza de todo o sistema da máquina, eliminando os resíduos e assegurando o máximo de sabor e aroma das suas bebidas.

Faça sua parte, descarte suas cápsulas usadas

Separe suas cápsulas usadas e descubra o ponto de coleta TRES mais próximo da sua residência em: escolhatres.com.br/reciclagem

A TRES também trabalha com um sistema de compensação ambiental de 100% das embalagens em parceria com a EURECICLO.

Cód. Referencia	20038999
Peso do Produto	2,8 Kg
Pressão	Multipressão 2 e 15 Bar
Sistema de suprimento	Cápsula
Conteúdo da Embalagem	1 Máquina, Cápsula de retrolavagem, guia rápido, guia de manutenção, manual e certificado de garantia
Tipos de Bebida	cafés espressos, cafés filtrados, cappuccinos, chocolatto, chás e café com leite
Automática	SIM
Bandeja coletora de resíduos removível	SIM
Revestimento externo	Plástico ABS
Dimensões do Produto	32 x 12 x 24,5 cm
Potência	1260W
Reservatório de Água	650ml
Cor	Preta



Sistema de Cadastramento Unificado de Fornecedores - SICAF

Declaração

Declaramos para os fins exigidos na legislação, conforme documentação registrada no SICAF, que a situação do fornecedor no momento é a seguinte:

Dados do Fornecedor

CNPJ: 46.983.819/0001-17
Razão Social: FAZ VENDAS LTDA
Nome Fantasia: FAZ VENDAS ON-LINE
Situação do Fornecedor: Credenciado Data de Vencimento do Cadastro: 07/07/2026
Natureza Jurídica: SOCIEDADE EMPRESÁRIA LIMITADA
MEI: Não
Porte da Empresa: Micro Empresa

Ocorrências e Impedimentos

Ocorrência: Consta
Impedimento de Licitar: Nada Consta
Ocorrências Impeditivas indiretas: Nada Consta
Vínculo com "Serviço Público": Nada Consta

Níveis cadastrados:

Automática: a certidão foi obtida através de integração direta com o sistema emissor. Manual: a certidão foi inserida manualmente pelo fornecedor.

I - Credenciamento**II - Habilitação Jurídica****III - Regularidade Fiscal e Trabalhista Federal**

Receita Federal e PGFN	Validade:	07/06/2026	Automática
FGTS	Validade:	24/01/2026	Automática
Trabalhista (http://www.tst.jus.br/certidao)	Validade:	08/06/2026	Automática

IV - Regularidade Fiscal Estadual/Distrital e Municipal

Receita Estadual/Distrital	Validade:	25/02/2026
Receita Municipal	Validade:	10/03/2026

V - Qualificação Técnica**VI - Qualificação Econômico-Financeira**

Validade: 30/06/2026



CONTROLADORIA-GERAL DA UNIÃO

Certidão Negativa Correccional - Entes Privados (ePAD, CGU-PJ, CEIS, CNEP e CEPIM)

Consultado: **FAZ VENDAS LTDA**

CPF/CNPJ: **46.983.819/0001-17**

Certifica-se que, em consulta aos sistemas ePAD e CGU-PJ e aos cadastros CEIS, CNEP e CEPIM, mantidos pela Corregedoria-Geral da União, **NÃO CONSTAM** registros de penalidades vigentes ou de procedimentos acusatórios em andamento, relativos ao CPF/CNPJ consultado.

Destaca-se que, nos termos da legislação vigente, os referidos cadastros consolidam informações prestadas pelos entes públicos, de todos os Poderes e esferas de governo.

Os Sistemas ePAD e CGU-PJ consolidam os dados sobre o andamento dos processos administrativos de responsabilização de entes privados no Poder Executivo Federal.

O Cadastro Nacional de Empresas Inidôneas e Suspensas (CEIS) apresenta a relação de empresas e pessoas físicas que sofreram sanções que implicaram a restrição de participar de licitações ou de celebrar contratos com a Administração Pública.

O Cadastro Nacional de Empresas Punidas (CNEP) apresenta a relação de empresas que sofreram quaisquer das punições previstas na Lei nº 12.846/2013 (Lei Anticorrupção).

O Cadastro de Entidades Privadas sem Fins Lucrativos Impedidas (CEPIM) apresenta a relação de entidades privadas sem fins lucrativos que estão impedidas de celebrar novos convênios, contratos de repasse ou termos de parceria com a Administração Pública Federal, em função de irregularidades não resolvidas em convênios, contratos de repasse ou termos de parceria firmados anteriormente.

Certidão emitida às 13:24:31 do dia 08/01/2026 , com validade até o dia 07/02/2026.

Link para consulta da verificação da certidão <https://certidoes.cgu.gov.br/>

Código de controle da certidão: YzSAaDd5c2NSKZVZptcG

Qualquer rasura ou emenda invalidará este documento.



CONTROLADORIA-GERAL DA UNIÃO

Certidão Negativa Correccional - Entes Privados (ePAD, CGU-PJ, CEIS, CNEP e CEPIM)

Consultado: **EDUARDA SANTOS DE ALMEIDA**

CPF/CNPJ: **135.142.987-69**

Certifica-se que, em consulta aos sistemas ePAD e CGU-PJ e aos cadastros CEIS, CNEP e CEPIM, mantidos pela Corregedoria-Geral da União, **NÃO CONSTAM** registros de penalidades vigentes ou de procedimentos acusatórios em andamento, relativos ao CPF/CNPJ consultado.

Destaca-se que, nos termos da legislação vigente, os referidos cadastros consolidam informações prestadas pelos entes públicos, de todos os Poderes e esferas de governo.

Os Sistemas ePAD e CGU-PJ consolidam os dados sobre o andamento dos processos administrativos de responsabilização de entes privados no Poder Executivo Federal.

O Cadastro Nacional de Empresas Inidôneas e Suspensas (CEIS) apresenta a relação de empresas e pessoas físicas que sofreram sanções que implicaram a restrição de participar de licitações ou de celebrar contratos com a Administração Pública.

O Cadastro Nacional de Empresas Punidas (CNEP) apresenta a relação de empresas que sofreram quaisquer das punições previstas na Lei nº 12.846/2013 (Lei Anticorrupção).

O Cadastro de Entidades Privadas sem Fins Lucrativos Impedidas (CEPIM) apresenta a relação de entidades privadas sem fins lucrativos que estão impedidas de celebrar novos convênios, contratos de repasse ou termos de parceria com a Administração Pública Federal, em função de irregularidades não resolvidas em convênios, contratos de repasse ou termos de parceria firmados anteriormente.

Certidão emitida às 13:24:55 do dia 08/01/2026 , com validade até o dia 07/02/2026.

Link para consulta da verificação da certidão <https://certidoes.cgu.gov.br/>

Código de controle da certidão: JcuOyAPGatlInjLox1la

Qualquer rasura ou emenda invalidará este documento.

Nº Lote / Item	Descrição do Item	MARCA	MODELO	Unidade	Qtd.	Valor Unit.	R\$ Total
16	CAPACIDADE - 33KG, DIVISÕES: 2G ATÉ 6KG; 5G DE 6,005KG ATÉ 15KG; 10G DE 15,010KG ATÉ 33KG, ODELO COM PRATO EM AÇO INOXIDÁVEL. UMA ÚNICA BALANÇA, 3 FUNÇÕES: PESADORA, COMPUTADORA DE PREÇOS E CONTADORA DE PEÇAS. BATERIA 45H, LEDS VERMELHOS GIGANTES, TECLAS MECÂNICAS TIPO TACTILE SWITCH, MEMÓRIA PARA 5 ITENS E CAPA PLÁSTICA PROTETORA.	BALMAK	QUICK33B	UN	8	679,9900	5.439,9200
Total							R\$5.439,9200
Extenso: CINCO MIL, QUATROCENTOS E TRINTA E NOVE REAIS E NOVENTA E DOIS CENTAVOS							

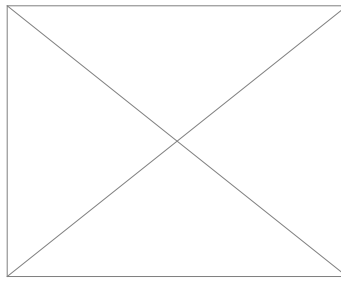

Os preços unitários e totais foram expressos com duas casas decimais, em moeda corrente nacional, expressos em algarismos e com o total por extenso, prevalecendo este último, em caso de discordância.

Nos preços estão incluídos todos os custos que se fizerem indispensáveis a perfeita execução do objeto da licitação.

Estão computados nos preços todos os tributos incidentes sobre os produtos a serem fornecidos, bem como os custos referentes a utilização de materiais, remuneração dos empregados e todos os tributos empregatícios, correndo tais operações única e exclusivamente por conta, risco e responsabilidade da licitante vendedora.

Nossas entregas são realizadas de segunda-feira a sexta-feira, em horário comercial, exceto feriados locais e nacionais. Se houver instrução no Edital para entrega em outros horários ou dias, prevalece a solicitação do Edital.

A FAZ VENDAS LTDA alerta que o serviço de entrega do produto não engloba o transporte de produtos por escadas ou guindastes, em locais que dificultem a entrega ou que possam acarretar danos à mercadoria, salvo instrução acerca destes casos constantes no edital.

Informamos ao contratante para se atentar as dimensões dos produtos. É responsabilidade do contratante caso o produto tenha dimensões superiores ao local de acesso da entrega, dificultando ou impossibilitando que a entrega seja concluída.

Não realizamos entregas em endereço diferente daquele inerente ao CNPJ de faturamento, conforme legislação vigente. Caso haja diferença entre o endereço de entrega e o do CNPJ de faturamento, solicitamos tempestivamente os dados necessários para emissão da NFe de transporte.

O prazo de garantia do produto é conforme o Edital e seus anexos.

O prazo de validade da proposta, contados da abertura da sessão pública, é de: -----> 90 dias.

O prazo de entrega do material ofertado acima, a partir do recebimento da respectiva Nota de Empenho/Ordem de Fornecimento, é de: -----> 15 dias.

O prazo de pagamento efetuado pela contratante, após a execução do contrato, realizado por meio de ordem bancária, para crédito em banco, agência e conta corrente indicados pelo contratado, é de: -----> 30 dias.

Declaramos que a Empresa não emprega menor, conforme Inciso XXXIII do Art. 7º da Constituição Federal.

Declaramos que concordamos com as cláusulas dispostas no Edital, Termo de Referência e demais anexos, referentes à presente aquisição.

Declaramos não possuir relação familiar ou de parentesco, por consanguinidade ou afinidade, até o terceiro grau, com agente público da Contratante que importe na prática de nepotismo.

A Empresa se enquadra no conceito de Microempresa, Empresa de Pequeno Porte ou Microempreendedor Individual, nos termos da Lei Complementar 123/06 para efeito de preferência nos processos de licitação pública?

Não () Sim (x) / ME/OPTANTE PELO SIMPLES NACIONAL

Estamos cientes da responsabilidade de manter nossos dados cadastrais atualizados e qualquer atualização será informada ao órgão contratante.

Ficamos à disposição para qualquer esclarecimento,

RIO DE JANEIRO, segunda-feira, 5 de janeiro de 2026

Eduarda Santos de Almeida
Administradora
CPF: 135.142.987-69
RG: 26.891.759-8



Linha Comercial

Soluções para o pequeno varejo: mercados, padarias, sorveterias, lojas de conveniência, hortifrútis, feiras livres e fast-food.

balmak®

A man with curly brown hair and a beard, wearing a pink t-shirt and a blue denim apron, stands with his arms crossed, smiling warmly at the camera. He is positioned in the foreground of a market stall. The background is filled with various fresh produce, including large green coconuts and red tomatoes, arranged on shelves. The lighting is bright, coming from overhead fluorescent lights, creating a warm and inviting atmosphere. The overall scene suggests a fresh, local market environment.

Presente nas suas
melhores escolhas!

A BALMAK é o fabricante nacional PREMIUM que oferece a melhor e mais completa linha de balanças para uso comercial.

São balanças eletrônicas que foram especialmente desenvolvidas combinando tecnologia de ponta, precisão, robustez, durabilidade e um incrível design, proporcionando leituras fáceis e confiabilidade nas pesagens, com baixíssimo índice de manutenção.

O portfólio de soluções oferecido é o resultado da constante pesquisa de nossa equipe no aprimoramento de processos e produtos, para a melhor experiência dos nossos clientes.



Todos os produtos deste catálogo são homologados e possuem portaria de aprovação de modelo, em acordo com o mais atual RTM (Regulamento Técnico Metrológico) do INMETRO (Instituto Nacional de Metrologia, Normalização e Qualidade Industrial)

CUIDADO! Balanças ilegais, sem aprovação do INMETRO:

Atenção às balanças que estão sendo vendidas no Brasil, sem aprovação de modelo pelo Inmetro. Elas calculam preço e são destinadas ao uso comercial. A maioria não possui impressora. Estas balanças são fabricadas fora do país e tem chegado aos comerciantes e consumidores brasileiros através de sites de comércio eletrônico e marketplaces, e, também pessoas físicas operando no mercado paralelo (sem nota fiscal, ou com nota fiscal falsa). As balanças irregulares podem apresentar erros de pesagem maiores do que os permitidos, pois não foram objeto de aprovação de modelo sob RTM do INMETRO. A consequência para comerciantes que utilizam balanças irregulares ou piratas compreende processo administrativo, apreensão do equipamento e multas que podem variar de R\$ 100 a R\$ 1 milhão.

QUICK

A primeira e única balança 3 em 1 do Brasil!

A QUICK é a balança que veio para reescrever a realidade das balanças compactas no Brasil: ela é a única a agregar em um mesmo equipamento 3 funções de balança: pesadora, computador de preços e contadora de peças.

Por sua versatilidade, a QUICK pode ser usada em todo tipo de demanda nos mais diversos estabelecimentos.

Além de apresentar um design marcante com construção robusta e confiável, a balança tem capacidade de pesagem que supera expectativas, traz diferentes opções de prato, teclas mecânicas que duram muito mais, e ainda... leds vermelhos gigantes.

Nada se compara. Não há concorrência para a QUICK!





Super capacidade
de 33kg

3 em 1

Não é opcional. Uma
única balança, 3
funções: pesadora,
computadora de preços
e contadora de peças



Display com LEDs
VERMELHOS gigantes



Bateria interna
recarregável com
autonomia de até 45 horas



Teclas mecânicas tipo
tactile switch



Prato inoxidável, ou prato
tipo bandeja (versão feira)

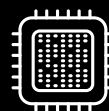

Memória para 5 itens na
função computadora de
preços



Capa plástica protetora
contra líquidos, umidade
e pó

SÃO DUAS AS OPÇÕES DE MODELOS:

Prato em aço
inoxidável



Prato tipo bandeja
(versão feira)

Características:



Capacidade disponível:

Cap 6/15/33kg x Div 2g de 0,000kg até 6,000kg;
5g de 6,005kg até 15,000kg; 10g de 15,010kg até 33,000kg



Teclado: Teclado de 23 teclas, com teclas mecânicas tipo tátil switch, resistente e durável, que oferece manutenção individual das teclas em eventual necessidade. Funções do teclado: ZERO (zera o campo peso), TARA (até 100% da capacidade), M1~M5 + SALVAR + ADD (para funções de memória), números 0~9, CE (limpa preço fixo), V (indica a tensão da bateria ou da fonte) e PCS (alteração para a função contadora de peças)



Buzzer sonoro durante a digitação



Display: LED vermelho com segmentos de 19,5mm de altura, para indicação de Peso, Preço/kg, Preço Total (na função pesadora/computadora de preços), Peso Total, Peso Unitário e Qtde Total de peças (na função contadora), e indicador que monitora a carga de bateria – lados consumidor e operador.



Fonte automática full range externa 90-250VAC, 50/60Hz, 5V/1A, com cabo de 1m



Bateria interna recarregável de 4V3Ah, com autonomia de até 45 horas sem a necessidade de se conectar a balança a tomada elétrica. A autonomia oferecida é suficiente para a operação por praticamente dois dias seguidos, ou, para uma semana de trabalho em horário comercial.



Função ECO: recurso tecnológico que economiza energia desligando quase a totalidade dos segmentos de led, após alguns segundos com a balança em zero. O display é totalmente reativado no momento em que a balança estiver em operação de pesagem.



Gabinete em plástico ABS injetado, garantindo o melhor acabamento, resistência e durabilidade. Cor: preto. Dimensões 30,5Lx31,5Px11,5Acm.



Capa plástica protetora contra líquidos, umidade e pó, que pode ser utilizada encaixada no gabinete da balança, ou retirada.



Prato de pesagem em aço inoxidável espelhado 28cm x 21cm, ou, prato tipo bandeja (versão feira) em ABS injetado 30cm x 23cm, com abas laterais que facilitam a pesagem a granel, e ainda impedem o escoamento de líquidos sobre os displays.

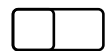

Botão liga/desliga mecânico na lateral da balança



Proteção contra interferências: sejam eletromagnéticas ou de radiofrequência, obedecendo ao RTM do INMETRO



Proteção contra sobrecarga mecânica: protege contra cargas excessivas depositadas sobre o prato de pesagem, o que garante a continuidade da qualidade para operações mais precisas.



Nível bolha com 1,3cm de diâmetro, para auxiliar no nivelamento da balança



Garantia: 1 ano



ONE

A ONE é um produto premium! Uma balança de tamanho grande, com construção leve e moderna, que oferece painéis inclinados, display LCD de alta resolução com backlight, uma das maiores áreas de pesagem do mercado brasileiro e ainda, opcionalmente, o exclusivo PRATO GLASS.

São duas as opções de modelos:

Computadora de preços (com 3 funções de display: peso, preço/unitário e preço/total)



Pesadora (com uma função de display: peso).

Características:



Capacidades disponíveis:

Computadora de Preços (ELCO): Cap 5/10kg x Div 1/2g, Cap 15kg x Div 5g e Cap 6/15/30kg x Div 2/5/10g
 Pesadora (ELPO): Cap 5/10kg x Div 1/2g e Cap 6/15/30kg x Div 2/5/10g



Buzzer sonoro durante a digitação



Display LCD extra grande de ALTA RESOLUÇÃO (de baixíssimo consumo) com BACKLIGHT, com mostrador Bargraph que monitora a carga de bateria – lados consumidor e operador.



Fonte automática full range externa 90-250VAC, 50/60Hz, 5,5V/0,5A



Gabinete em plástico ABS injetado, garantindo o melhor acabamento, resistência e durabilidade. Dimensões 33,5Lx33,5Px11,5Acm.



Prato de pesagem soma em sua construção plástico ABS injetado e aço inoxidável espelhado, oferecendo abas de proteção contra escoamento de líquidos e fácil higienização. Dimensões: 33,5Lx23,5Pcm.



Teclado: Tipo membrana, vedado e de alta resistência. Funções: Liga/Desliga, TARA (até 100% da capacidade), números “0”~”9”, Impressão, Fixo, Z e CE



Proteção contra interferências: sejam eletromagnéticas ou de radiofrequência, obedecendo ao RTM do INMETRO



Proteção contra sobrecarga mecânica: protege contra cargas excessivas depositadas sobre o prato de pesagem, o que garante a continuidade da qualidade para operações mais precisas.



Garantia: 1 ano

Opcionais:



Bateria interna recarregável com autonomia de uso por até 100h (+ fonte carregadora de bateria 6,8V/1A)



Conexão serial RS-232/DB-9, para interface com automação comercial



Exclusivo PRATO GLASS > prato de vidro na cor preta, com acabamento luxuoso, que torna a balança um artigo de decoração sobre o balcão – valorizando o estabelecimento. O vidro tem 5mm de espessura, é temperado, e por apresentar dureza elevada garante a vida útil do opcional. Dimensões: 32,5 x 22 cm.



E-LINE

No Brasil, a E-Line segue como opção de balança compacta com construção que aplica aço carbono na base, tornando o produto robusto e resistente. Apresenta, opcionalmente, o prato tipo bandeja (versão feira) que amplia a área de pesagem em até 90%.

São duas as opções de modelos:

Computadora de preços (com 3 funções de display: peso, preço unitário e preço/total)



Pesadora (com uma função de display: peso).

Características:



Capacidades disponíveis:
Computadora de Preços (ELC): Cap 5/10kg x Div 1/2g,
Cap 15kg x Div 5g e Cap 6/15/30kg x Div 2/5/10g
Pesadora (ELP): Cap 5/10kg x Div 1/2g e Cap
6/15/30kg x Div 2/5/10g



Buzzer sonoro durante a digitação



Display LCD extra grande de ALTA RESOLUÇÃO
(de baixíssimo consumo) com BACKLIGHT, com
mostrador Bargraph que monitora a carga de
bateria – lados consumidor e operador.



Fonte automática full range externa 90-250VAC,
50/60Hz, 5,5V/0,5A



Gabinete em plástico ABS injetado, garantindo o
melhor acabamento, resistência e durabilidade.
Dimensões 30Lx28Px9,5Acm.



Plataforma/base em aço carbono zincado:
resistente e durável



Prato de pesagem em aço inoxidável espelhado,
que permite fácil higienização. Dimensões:
22,5Lx29,8Pcm.



Teclado: Tipo membrana, vedado e de alta
resistência. Funções: Liga/Desliga, TARA
(até 100% da capacidade), números “0”~”9”,
Impressão, Fixo, Z e CE



Proteção contra interferências: sejam
eletromagnéticas ou de radiofrequência,
obedecendo ao RTM do INMETRO



Proteção contra sobrecarga mecânica: protege
contra cargas excessivas depositadas sobre o
prato de pesagem, o que garante a continuidade
da qualidade para operações mais precisas.



Nível bolha com diâmetro 8mm, para auxiliar no
nivelamento da balança



Garantia: 1 ano

Opcionais:



Bateria interna recarregável com autonomia de uso
por até 100h (+ fonte carregadora de bateria 6,8V/1A)



Conexão serial RS-232/DB-9, para interface com
automação comercial



Prato tipo bandeja (versão Feira): Injetado em plástico
ABS totalmente atóxico na cor da balança. Amplia a área de
pesagem da balança em 90%, e oferece canaleta e abas que
impedem o escoamento de líquidos sobre os displays, permitindo
ainda fácil higienização. Proporciona simples acoplagem sobre o
prato da balança, e dispensa o uso de velcros, cola, parafusos ou
pinos. A balança com este opcional seguirá com o prato original em aço
inoxidável, e permitirá o uso da balança com os dois modelos de prato.
Dimensões externas: 42Lx30,5Pcm. Dimensões internas: 3Pcm. Dimensões na
canaleta: 4,5Pcm.



balmak®

Presente nas suas melhores escolhas!

0800 771 79 81

   /balmakbalancas

balmak.com.br



Sistema de Cadastramento Unificado de Fornecedores - SICAF

Declaração

Declaramos para os fins exigidos na legislação, conforme documentação registrada no SICAF, que a situação do fornecedor no momento é a seguinte:

Dados do Fornecedor

CNPJ: 47.257.471/0001-43
Razão Social: DM SERVICOS DE CLIMATIZACAO E AQUECIMENTO LTDA
Nome Fantasia: DM CLIMATIZAR
Situação do Fornecedor: Credenciado Data de Vencimento do Cadastro: 20/08/2026
Natureza Jurídica: SOCIEDADE EMPRESÁRIA LIMITADA
MEI: Não
Porte da Empresa: Empresa de Pequeno

Ocorrências e Impedimentos

Ocorrência: Nada Consta
Impedimento de Licitar: Nada Consta
Ocorrências Impeditivas indiretas: Nada Consta
Vínculo com "Serviço Público": Nada Consta

Níveis cadastrados:

Automática: a certidão foi obtida através de integração direta com o sistema emissor. Manual: a certidão foi inserida manualmente pelo fornecedor.

I - Credenciamento**II - Habilitação Jurídica****III - Regularidade Fiscal e Trabalhista Federal**

Receita Federal e PGFN	Validade:	06/07/2026	Automática
FGTS	Validade:	24/01/2026	Automática
Trabalhista (http://www.tst.jus.br/certidao)	Validade:	06/07/2026	Automática

IV - Regularidade Fiscal Estadual/Distrital e Municipal

Receita Estadual/Distrital	Validade:	21/03/2026
Receita Municipal	Validade:	04/02/2026

VI - Qualificação Econômico-Financeira

Validade: 30/04/2026



CONTROLADORIA-GERAL DA UNIÃO

Certidão Negativa Correccional - Entes Privados (ePAD, CGU-PJ, CEIS, CNEP e CEPIM)

Consultado: **DM SERVICOS DE CLIMATIZACAO E AQUECIMENTO LTDA**

CPF/CNPJ: **47.257.471/0001-43**

Certifica-se que, em consulta aos sistemas ePAD e CGU-PJ e aos cadastros CEIS, CNEP e CEPIM, mantidos pela Corregedoria-Geral da União, **NÃO CONSTAM** registros de penalidades vigentes ou de procedimentos acusatórios em andamento, relativos ao CPF/CNPJ consultado.

Destaca-se que, nos termos da legislação vigente, os referidos cadastros consolidam informações prestadas pelos entes públicos, de todos os Poderes e esferas de governo.

Os Sistemas ePAD e CGU-PJ consolidam os dados sobre o andamento dos processos administrativos de responsabilização de entes privados no Poder Executivo Federal.

O Cadastro Nacional de Empresas Inidôneas e Suspensas (CEIS) apresenta a relação de empresas e pessoas físicas que sofreram sanções que implicaram a restrição de participar de licitações ou de celebrar contratos com a Administração Pública.

O Cadastro Nacional de Empresas Punidas (CNEP) apresenta a relação de empresas que sofreram quaisquer das punições previstas na Lei nº 12.846/2013 (Lei Anticorrupção).

O Cadastro de Entidades Privadas sem Fins Lucrativos Impedidas (CEPIM) apresenta a relação de entidades privadas sem fins lucrativos que estão impedidas de celebrar novos convênios, contratos de repasse ou termos de parceria com a Administração Pública Federal, em função de irregularidades não resolvidas em convênios, contratos de repasse ou termos de parceria firmados anteriormente.

Certidão emitida às 13:27:00 do dia 08/01/2026 , com validade até o dia 07/02/2026.

Link para consulta da verificação da certidão <https://certidoes.cgu.gov.br/>

Código de controle da certidão: 9mcXUywAlxttY0Qt5F25

Qualquer rasura ou emenda invalidará este documento.



CONTROLADORIA-GERAL DA UNIÃO

Certidão Negativa Correccional - Entes Privados (ePAD, CGU-PJ, CEIS, CNEP e CEPIM)

Consultado: **JOAO VICTOR MENDES SANDI**

CPF/CNPJ: **011.783.959-01**

Certifica-se que, em consulta aos sistemas ePAD e CGU-PJ e aos cadastros CEIS, CNEP e CEPIM, mantidos pela Corregedoria-Geral da União, **NÃO CONSTAM** registros de penalidades vigentes ou de procedimentos acusatórios em andamento, relativos ao CPF/CNPJ consultado.

Destaca-se que, nos termos da legislação vigente, os referidos cadastros consolidam informações prestadas pelos entes públicos, de todos os Poderes e esferas de governo.

Os Sistemas ePAD e CGU-PJ consolidam os dados sobre o andamento dos processos administrativos de responsabilização de entes privados no Poder Executivo Federal.

O Cadastro Nacional de Empresas Inidôneas e Suspensas (CEIS) apresenta a relação de empresas e pessoas físicas que sofreram sanções que implicaram a restrição de participar de licitações ou de celebrar contratos com a Administração Pública.

O Cadastro Nacional de Empresas Punidas (CNEP) apresenta a relação de empresas que sofreram quaisquer das punições previstas na Lei nº 12.846/2013 (Lei Anticorrupção).

O Cadastro de Entidades Privadas sem Fins Lucrativos Impedidas (CEPIM) apresenta a relação de entidades privadas sem fins lucrativos que estão impedidas de celebrar novos convênios, contratos de repasse ou termos de parceria com a Administração Pública Federal, em função de irregularidades não resolvidas em convênios, contratos de repasse ou termos de parceria firmados anteriormente.

Certidão emitida às 13:27:56 do dia 08/01/2026 , com validade até o dia 07/02/2026.

Link para consulta da verificação da certidão <https://certidoes.cgu.gov.br/>

Código de controle da certidão: 4D4UqhYLMdQr2hPMQsr0

Qualquer rasura ou emenda invalidará este documento.



PREGÃO ELETRÔNICO Nº 082/2025

Para: MUNICIPIO DE MARMELEIRO

Data: 04/12/2025

DADOS DO PROPONENTE

Razão Social: DM SERVIÇOS DE CLIMATIZAÇÃO E AQUECIMENTO LTDA

Endereço: Rua Porto União, nº 115

Bairro: Sagrado Coração de Jesus

CEP: 88508-140

Cidade: Lages

Estado: SC

Telefones: (49) 9 9819-0258

E-mail: licitacao.dmclimatizar@gmail.com

CNPJ: 47.257.471/0001-43

Endereço de Correspondência: Rua Porto União, Nº 115,

Dados bancários: Dados bancários atualizados - Banco Santander (33) - Agência: 3182 - C/C: 130044048 - Chave Pix: financeirodmclimatizar@gmail.com

ITENS						
REF	ITEM	UNID.	QTD	MARCA/LINHA	PREÇOS (R\$)	
					P. UNIT.	P. TOTAL
57	CONDICIONADOR DE AR 58.000 BTU/h com as seguintes características: - Modelo: Split piso teto, inverter, - Quente e frio; - Capacidade 58.000 BTU/h, - Com controle; - Conexão com Wi-Fi e comando por aplicativo; - Fluido refrigerante: R32 - Alimentação 220 V; - Função auto limpeza; - Baixo nível de ruído; - Classificação energética: A - Incluindo o kit para instalação com suportes e tubulação de 2,00 (dois) metros. - Garantia de 12 meses	Unid.	1	CARRIER MIDEA / CARRIER MIDEA / TETO INVERTER CARRIER / 42ZQVD60C5 + 38CQVD60515MC + KIT INSTALAÇÃO 2 METROS	R\$ 13.747,27 (treze mil, setecentos e quarenta e sete reais e vinte e sete centavos)	R\$ 13.747,27 (treze mil, setecentos e quarenta e sete reais e vinte e sete centavos)
VALOR TOTAL						R\$ 13.747,27 (treze mil, setecentos e quarenta e sete reais e vinte e sete centavos)

1 de 7

João Vitor Mendes Sandi
 Sócio-Administrador



PRAZO DE VALIDADE DA PROPOSTA: 90 (noventa) dias, a contar da data de sua apresentação.

PRAZO DE ENTREGA DO MATERIAL: 15 (quinze) dias, contados da data de sua solicitação.

PRAZO DE PAGAMENTO: 15 (quinze) dias, contados do recebimento do produto e da Nota Fiscal/Fatura.

PRAZO DE GARANTIA DO PRODUTO: conforme exigência do edital e/ou conforme prazo da fabricante, caso maior.

Declara para fins de participação que:

- A apresentação da proposta implicará na plena aceitação das condições estabelecidas neste edital e seus anexos.
- Declaro que a proponente atende aos requisitos de habilitação e o declarante atesta a veracidade das informações prestadas (art. 63, I, da Lei nº 14.133/2021).
- As mercadorias ofertadas atendem todas as especificações exigidas no Edital.
- Os preços indicados contemplam todos os custos diretos e indiretos incorridos na data da apresentação desta proposta incluindo, entre outros: tributos, encargos sociais, material, despesas administrativas, seguro, frete e lucro.
- Cumpre as condições estabelecidas para efeito de habilitação, nos termos do disposto no inciso VII, do artigo 4º da Lei 10.520/02, de 17 de julho de 2002;
- Para fins do disposto no inciso VI do art. 68 da Lei nº 14.133/21, não emprega menor de dezoito anos em trabalho noturno, perigoso ou insalubre e não emprega menor de dezesseis anos. Encontrando-se em situação regular perante o Ministério do Trabalho, no que se refere à observância do disposto no inciso XXXIII do artigo 7º da Constituição Federal.
- Não pesa contra si declaração de inidoneidade para licitar ou contratar, expedida em face do disposto no art. 155 da Lei 14.133/21.
- Não possuir parentesco até o 3º grau civil, afim ou consanguíneo, com qualquer servidor ou ocupante de função de confiança deste órgão licitador.
- Não haver em seu quadro societário nenhum sócio majoritário que esteja impedido de contratar com o poder público por aplicação do art. 12, incisos I, II e III, cumulado com os arts. 9 a 11, da Lei 8.429, de 02 de junho de 1992, assim como, caso venha a ser declarado vencedor da licitação acima referida, com a consequente assinatura do contrato, me comprometo a comunicar o Poder Público caso haja o impedimento acima supervenientemente à assinatura do contrato;
- Não possui em seu quadro de pessoal servidor público do Poder Executivo Municipal, exercendo funções técnicas, econômica, financeira, trabalhista, gerência, administração ou tomada de decisão, ou que deles, seja cônjuge, companheiro ou parente em linha reta, colateral ou por afinidade, até o terceiro grau (inciso IV, do art. 14 da Lei 14.133).
- Nos termos do art. 14, da Lei nº 14.133, não possui como sócio ou procurador, servidor público

2 de 7

João Vitor Mendes Sandi
Sócio-Administrador



efetivo ou não, ainda que licenciado do cargo, nem mantém vínculo de natureza técnica, comercial, econômica, financeira, trabalhista ou civil com dirigente da Administração Pública ou que deles seja cônjuge, companheiro ou parente em linha reta, colateral ou por afinidade, até o terceiro grau.

- Examinou o presente Edital e seus anexos, e que concorda com seu conteúdo e submete-se a todas as exigências estabelecidas no mesmo, e que a proposta apresentada está em conformidade com as exigências editalícias;
- Sob as penas da lei, em especial o art. 299 do Código Penal Brasileiro, que a proposta apresentada para participar desta licitação foi elaborada de maneira independente o conteúdo da proposta não foi, no todo ou em parte, direta ou indiretamente, informado, discutido ou recebido de qualquer outro participante potencial ou de fato desta licitação por qualquer meio ou por qualquer pessoa; a intenção de apresentar a proposta elaborada para participar da licitação não foi informada, discutida ou recebida de qualquer outro participante potencial ou de fato desta licitação, por qualquer meio ou por qualquer pessoa; que não tentou, por qualquer meio ou por qualquer pessoa, influir na decisão de qualquer outro participante quanto a participar ou não da referida licitação; que o conteúdo da proposta apresentada para participar da licitação não será, no todo ou em parte, direta ou indiretamente, comunicado ou discutido com qualquer outro participante antes da adjudicação do objeto da referida licitação; que o conteúdo da proposta apresentada não foi, no todo ou em parte, direta ou indiretamente, informado, discutido ou recebido de qualquer integrante do órgão licitante antes da abertura oficial das propostas; e que está plenamente ciente do teor e da extensão desta declaração e que detém plenos poderes e informações para firmá-la;
- Até a presente data, inexistem fatos supervenientes impeditivos para sua habilitação no presente processo licitatório, estando ciente da obrigatoriedade de declarar ocorrências posteriores;
- Os documentos apresentados são fiéis e verdadeiros;
- Os documentos apresentados de origem não eletrônica conferem com os seus respectivos originais, nos termos do que dispõe o art. 3º, inciso 2º da Lei Federal nº 13.726/2018;
- Não possui, em sua cadeia produtiva, empregados executando trabalho degradante ou forçado, observando o disposto nos incisos III e IV do art. 1º e no inciso III do art. 5º da Constituição Federal;
- Prazo de início de fornecimento/execução dos serviços de acordo com o estabelecido no termo de referência (anexo) do edital desse processo.

 João Vitor Mendes Sandi
 Sócio-Administrador

**CATÁLOGO(S) ITEM 57
MARCA CARRIER MIDEA**

AR-CONDICIONADO SPLIT XPOWER INVERTER CONNECT



O Split Xpower Inverter Connect conta com tecnologia de compressores de velocidade variável e fluido refrigerante R32, que é ecológico e não agride a camada de ozônio. Disponível nas capacidades de 31.000, 36.000, 48.000 e 60.000 ciclo Frio e 30.000, 36.000, 48.000 e 58.000 ciclo Quente/Frio. Com a nova classificação A do Inmetro, aliando tecnologia e eficiência é ideal para grandes estabelecimentos comerciais, proporcionando maior conforto térmico.



Conectividade sem fio nativa: comando a distância pelo app Carrier Air Conditioner, compatível com Google Home e Alexa



Flecha de ar de longo alcance: com alcance de até 15m, é ideal para climatizar de maneira uniforme médios e grandes ambientes



Defletor de ar 360°: defletor de ar com 5 posições, que evita que o ar vá direto nas pessoas, criando uma sensação de conforto ainda maior



Monitoramento de Consumo de Energia: o controle do consumo do seu aparelho na sua mão através do app Carrier Air Conditioner*



Gold Fin: proteção extra na unidade externa que garante maior resistência à oxidação e corrosão, promovendo maior durabilidade e incremento da vida útil.

Proteção Extra da Placa Inverter: garante a mais apropriada proteção contra umidade, condições adversas, químicas e de temperatura, ideal para alta durabilidade em regiões costeiras.

Função Oscilar: permite melhor direcionamento do ar no ambiente.

Função Timer: liga e desliga no horário desejado.

4 velocidades de ventilação: baixa, média, alta e automático.

Controle remoto com display LCD: praticidade para operar todas as funções.

Tecnologia Inverter: menor consumo de energia e mais silencioso.

Filtro de tela lavável.

5 de 7

AR-CONDICIONADO SPLIT XPOWER INVERTER CONNECT

DADOS TÉCNICOS

Nome		Xpower Inverter Connect							
Capacidade (BTU/h)		30.000		36.000		48.000		60.000	
Tensão (V)		220V / 1 Ph		220V / 1 Ph		220V / 1 Ph		220V / 1 Ph	
Modelo		Frio	Quente/Frio	Frio	Quente/Frio	Frio	Quente/Frio	Frio	Quente/Frio
Código	Evaporadora	42ZQVD30C5		42ZQVD36C5		42ZQVD48C5		42ZQVD60C5	
	Condensadora	38CCVD30515MC	38CQVD30515MC	38CCVD36515MC	38CQVD36515MC	38CCVD48515MC	38CQVD48515MC	38CCVD60515MC	38CQVD60515MC
Código EAN	Evaporadora	7898554879547		7898554879554		7898554879561		7898554879578	
	Condensadora	7898554879684	7898554879721	7898554879691	7898554879738	7898554879707	7898554879745	7898554879714	7898554879752
Medidas do Produto (LxAxP cm)	Evaporadora	120x23x70				165x23x70			
	Condensadora	57,2x76x57,2				62,6x76x62,6		62,6x97,2x62,6	
Peso Líquido (kg)	Evaporadora	28,7				42,8			
	Condensadora	43		43	50	47	58	60	71
Medidas do Produto Embalado (LxAxP cm)	Evaporadora	128x33,1x80				173x33,1x80			
	Condensadora	59,4x88,8x59,4				64x87x64		64x108x64	
Peso Bruto (kg)	Evaporadora	33,1				45,8			
	Condensadora	52		52	58	56	68	70	82
Capacidade (kW)		9.085	8.792	10.551	10.551	14.068	14.068	17.584	16.998
Classificação Energética		A							
Renovação Energética		Sim							
Consumo kWh/ano		1317,0	1321,1	1585,3	1585,2	2113,7	2113,9	2642,4	2554,0
IDRS (Wh/Wh)		5,70	5,50	5,50					
Consumo Modo Espera (standby) (W)		6,0							
Corrente NOM (A)		12,2	12,5	16,5	16,4	19,8	21,4	26,3	25,7
Corrente MAX (A)		16,0	16,3	21,6	21,4	26,0	28,1	34,4	33,7
Consumo Declarado (W)		2602,4	2664,3	3417,7	3446,5	4189,4	4333,7	5722,6	5604,2
Consumo Máximo (W)		3409,1	3490	4477	4515	5488	5677	7497	7341
Solicitação Teste		281-2022	282-2022	282-2022	284-2022	138-2023	152-2023	295-2022	288-2022
Carga de fluido (g)		1650	1975	1700	2150	1950	2900	2450	3800
Frequência (Hz)		60Hz							
Vazão (m³/h) - Evaporadora		1450				2600			
Conexões de Tubulações (mm)	Líquido (Expansão)	9,52 (3/8)							
	Gás	15,87 (5/8)				19,05 (3/4)			
Comprimento Máximo Equivalente da Tubulação (m)		30							
Desnível Máximo (m)		10							
Fluido Refrigerante		R-32							
Conexão Wi-fi		Wi-Fi Nativo							
Compressor		AC - Twin Rotary							



GARANTIA

Utilize uma empresa credenciada ou técnico/instalador certificado do Grupo Midea Carrier para instalação deste equipamento e tenha assegurada a garantia total constante no manual do produto. Você já possui a garantia de 3 meses de acordo com o Código de Defesa do Consumidor. Instalando com uma de nossas credenciadas, você terá mais 33 meses de garantia estendida pela fabricante Midea Carrier, totalizando 3 anos de garantia.

6 de 7

Consulte a Rede Credenciada de Assistências Técnicas

<https://carrierdobrasil.com.br/apoio-ao-consumidor>

Atendimento ao Consumidor

Capitais e regiões metropolitanas: 3003 1005

Demais localidades: 0800 648 1005





Energia

CONDICIONADOR DE AR

Fornecedor: SPRINGER CARRIER LTDA

Marca: CARRIER

Modelo: 42ZQVD60C5 / 38CQVD60515MC

Tipo: REFRIGERAÇÃO+AQUECIMENTO



220
Volts

58 mil
Btu/h

Fluido
R-32

Mais eficiente

Categoria



Menos eficiente

Consumo anual
de energia

2554,0
kWh/ano

Índice de Desempenho de
Resfriamento Sazonal

5,50
Wh/Wh



Com base nos resultados do ciclo normalizado pelo Inmetro.



Segurança
Desempenho
Nº de Registro
006659/2023



Para instruções de instalação e recomendações de uso, leia o manual do aparelho.



Sistema de Cadastramento Unificado de Fornecedores - SICAF

Declaração

Declaramos para os fins exigidos na legislação, conforme documentação registrada no SICAF, que a situação do fornecedor no momento é a seguinte:

Dados do Fornecedor

CNPJ: 22.232.380/0001-22 DUNS®: 937183758
Razão Social: T.O.M GLASS LTDA
Nome Fantasia:
Situação do Fornecedor: **Credenciado** Data de Vencimento do Cadastro: **18/08/2026**
Natureza Jurídica: **SOCIEDADE EMPRESÁRIA LIMITADA**
MEI: **Não**
Porte da Empresa: **Empresa de Pequeno**

Ocorrências e Impedimentos

Ocorrência: **Nada Consta**
Impedimento de Licitar: **Nada Consta**
Ocorrências Impeditivas indiretas: **Nada Consta**
Vínculo com "Serviço Público": **Nada Consta**

Níveis cadastrados:

Automática: a certidão foi obtida através de integração direta com o sistema emissor. Manual: a certidão foi inserida manualmente pelo fornecedor.

I - Credenciamento**II - Habilitação Jurídica****III - Regularidade Fiscal e Trabalhista Federal**

Receita Federal e PGFN	Validade:	16/05/2026	Automática
FGTS	Validade:	27/01/2026	Automática
Trabalhista (http://www.tst.jus.br/certidao)	Validade:	04/07/2026	Automática

IV - Regularidade Fiscal Estadual/Distrital e Municipal

Receita Estadual/Distrital	Validade:	05/03/2026
Receita Municipal	Validade:	04/02/2026

V - Qualificação Técnica**VI - Qualificação Econômico-Financeira**

Validade: 30/06/2026



CONTROLADORIA-GERAL DA UNIÃO

Certidão Negativa Correccional - Entes Privados (ePAD, CGU-PJ, CEIS, CNEP e CEPIM)

Consultado: **T.O.M GLASS LTDA**

CPF/CNPJ: **22.232.380/0001-22**

Certifica-se que, em consulta aos sistemas ePAD e CGU-PJ e aos cadastros CEIS, CNEP e CEPIM, mantidos pela Corregedoria-Geral da União, **NÃO CONSTAM** registros de penalidades vigentes ou de procedimentos acusatórios em andamento, relativos ao CPF/CNPJ consultado.

Destaca-se que, nos termos da legislação vigente, os referidos cadastros consolidam informações prestadas pelos entes públicos, de todos os Poderes e esferas de governo.

Os Sistemas ePAD e CGU-PJ consolidam os dados sobre o andamento dos processos administrativos de responsabilização de entes privados no Poder Executivo Federal.

O Cadastro Nacional de Empresas Inidôneas e Suspensas (CEIS) apresenta a relação de empresas e pessoas físicas que sofreram sanções que implicaram a restrição de participar de licitações ou de celebrar contratos com a Administração Pública.

O Cadastro Nacional de Empresas Punidas (CNEP) apresenta a relação de empresas que sofreram quaisquer das punições previstas na Lei nº 12.846/2013 (Lei Anticorrupção).

O Cadastro de Entidades Privadas sem Fins Lucrativos Impedidas (CEPIM) apresenta a relação de entidades privadas sem fins lucrativos que estão impedidas de celebrar novos convênios, contratos de repasse ou termos de parceria com a Administração Pública Federal, em função de irregularidades não resolvidas em convênios, contratos de repasse ou termos de parceria firmados anteriormente.

Certidão emitida às 13:29:26 do dia 08/01/2026 , com validade até o dia 07/02/2026.

Link para consulta da verificação da certidão <https://certidoes.cgu.gov.br/>

Código de controle da certidão: TrOoZS7AvLP6b1XCeTHr

Qualquer rasura ou emenda invalidará este documento.



CONTROLADORIA-GERAL DA UNIÃO

Certidão Negativa Correccional - Entes Privados (ePAD, CGU-PJ, CEIS, CNEP e CEPIM)

Consultado: **TIAGO OPPITZ MARTINS**

CPF/CNPJ: **899.808.830-49**

Certifica-se que, em consulta aos sistemas ePAD e CGU-PJ e aos cadastros CEIS, CNEP e CEPIM, mantidos pela Corregedoria-Geral da União, **NÃO CONSTAM** registros de penalidades vigentes ou de procedimentos acusatórios em andamento, relativos ao CPF/CNPJ consultado.

Destaca-se que, nos termos da legislação vigente, os referidos cadastros consolidam informações prestadas pelos entes públicos, de todos os Poderes e esferas de governo.

Os Sistemas ePAD e CGU-PJ consolidam os dados sobre o andamento dos processos administrativos de responsabilização de entes privados no Poder Executivo Federal.

O Cadastro Nacional de Empresas Inidôneas e Suspensas (CEIS) apresenta a relação de empresas e pessoas físicas que sofreram sanções que implicaram a restrição de participar de licitações ou de celebrar contratos com a Administração Pública.

O Cadastro Nacional de Empresas Punidas (CNEP) apresenta a relação de empresas que sofreram quaisquer das punições previstas na Lei nº 12.846/2013 (Lei Anticorrupção).

O Cadastro de Entidades Privadas sem Fins Lucrativos Impedidas (CEPIM) apresenta a relação de entidades privadas sem fins lucrativos que estão impedidas de celebrar novos convênios, contratos de repasse ou termos de parceria com a Administração Pública Federal, em função de irregularidades não resolvidas em convênios, contratos de repasse ou termos de parceria firmados anteriormente.

Certidão emitida às 13:31:12 do dia 08/01/2026 , com validade até o dia 07/02/2026.

Link para consulta da verificação da certidão <https://certidoes.cgu.gov.br/>

Código de controle da certidão: zArnvrkroFm2vsoffTun

Qualquer rasura ou emenda invalidará este documento.

**T.O.M GLASS LTDA**

RUA BARÃO DE BAGÉ, 723, TÉRREO - VILA JARDIM, PORTO ALEGRE - RS, CEP: 91330-570

Email: tom@capelli.tec.br / Telefone: (51) 98981-3049

PROPOSTA COMERCIAL**DADOS DA LICITANTE**

T.O.M GLASS LTDA

CNPJ: 22.232.380/0001-22

RUA BARÃO DE BAGÉ, 723, TÉRREO - VILA JARDIM, PORTO ALEGRE - RS, CEP: 91330-570

À

PREFEITURA MUNICIPAL DE MARMELEIRO - PR

PREGÃO 90082/2025

ABERTURA: 04/12/2025 08:30

Sr. PREGOEIRO,

A Empresa T.O.M GLASS LTDA, sediada à RUA BARÃO DE BAGÉ, 723, TÉRREO - VILA JARDIM, PORTO ALEGRE - RS, CEP: 91330-570, inscrita no CNPJ nº 22.232.380/0001-22, neste ato representada por Tiago Oppitz Martins, RG 1052099916 E CPF 899.808.830-49, abaixo assinado, propõe fornecer em estrito cumprimento ao previsto no Edital da licitação em epígrafe.

PROPOSTA COMERCIAL**ITEM 113****TATAME COLORIDO**

TATAMES EM COMPOSIÇÃO DE EVA, Placas de 40mm de espessura, usados em atividades físicas de alto impacto no solo. Tamanho de 1m x 1m, Antiderrapante - revestimento com isolante térmico; atóxico e antialérgico - impermeável - garante uma alta durabilidade - encaixe perfeito com outras peças - fácil higienização. - cor azul.

Quantidade: 75

Marca: Evasoft

Modelo: Tatame EVA1x1x0,04m

Preço Unitário: R\$104,08

Valor Total: R\$7.806,00

Total Proposta Comercial: R\$7.806,00 (sete mil e oitocentos e seis reais)

- Declaramos que na proposta estão inclusos, além do lucro, todas as despesas e custos, tais como: transportes, encargos, tributos de qualquer natureza, despesas diretas ou indiretas relacionadas com o objeto da presente licitação.
- Declaramos que atendemos aos critérios de qualidade ambiental e sustentabilidade socioambiental, respeitando as normas de proteção do meio ambiente.
- Estou ciente da obrigatoriedade da apresentação das declarações e certidões pertinentes dos órgãos competentes como estabelece o art. 6º e seus incisos, da Instrução Normativa nº 01, de 19 de janeiro de 2010, do Ministério do Planejamento, Orçamento e Gestão (MPOG). Estou ciente da obrigatoriedade da apresentação do registro no Cadastro Técnico Federal de Atividades Potencialmente Poluidoras ou Utilizadoras de Recursos Ambientais caso minha empresa exerça uma das atividades constantes no Anexo II da Instrução Normativa nº 31, de 03 de dezembro de 2009, do IBAMA.

Validade desta proposta é de 90 (noventa) dias, contados da data da abertura da sessão pública de PREGÃO. Prazo máximo de entrega: 30 (trinta) dias, conforme estabelecido no edital e contados da data retirada da nota de empenho.

Prazo de garantia do produto: 1.00 (um) anos, a contar da data da entrega.

Prazo de pagamento: 30 dias, a contar da data da entrega.

Banco: Banco Cora - 403 AG 0001 CC 12.72736-0 | Banco do Brasil AG. 3527-0 CC: 55442-1

INFORMAÇÕES ADICIONAIS

Declaro que a proponente atende aos requisitos de habilitação e o declarante atesta a veracidade das informações prestadas (art. 63, I, da Lei nº 14.133/2021).

Responsável pela assinatura do Contrato ou da Ata de Registro de Preços = Sr. Tiago Martins, conforme informações contidas nesta proposta.

Nos preços ofertados já estão inclusos os tributos, fretes, taxas, seguros, encargos sociais, trabalhistas e todas as demais despesas necessárias à execução do objeto.

Atenciosamente,



Porto Alegre, segunda-feira, 5 de janeiro de 2026

Empresa: T.O.M GLASS LTDA

CNPJ: 22.232.380/0001-22

Tiago Oppitz Martins RG: 1052099916

CPF: 899.808.830-49



INOVAÇÃO
SUSTENTÁVEL

TATAMES

OS TATAMES EVASOLA PROPORCIONAM SOLUÇÕES IDEAIS PARA ATENDER OS MAIS VARIADOS CONSUMIDORES. A SUA LINHA DE ALTA QUALIDADE É VERSÁTIL E OFERECE CONFORTO NA PRÁTICA DE EXERCÍCIOS ESPORTIVOS E USO DOMÉSTICO, CONTRIBUINDO PARA A PROTEÇÃO E SEGURANÇA NA ABSORÇÃO DE IMPACTOS.



MULTIUSO

✓ IDEAL PARA:

- ATIVIDADES INFANTIS (PLAYGROUND, ESCOLAS)
- REVESTIMENTOS DE ESPAÇOS DOMÉSTICOS
- ÁREAS DE RECREAÇÃO EM GERAL
- PRÁTICA DE YOGA E PILATES

COMPOSIÇÃO: EVA (Etil Vinil Acetato)

ESPESSURA RECOMENDADA

- 10mm Grau Impacto: BAIXO
- 15mm Grau Impacto: MÉDIO
- 20mm Grau Impacto: MÉDIO-ALTO



PROFISSIONAL

✓ IDEAL PARA:

- TREINOS DE ARTES MARCIAIS
- REVESTIMENTO DE PISOS EM ACADEMIAS

COMPOSIÇÃO: EVA (Etil Vinil Acetato)

ESPESSURA RECOMENDADA

- 30mm Grau impacto: ALTO
- 40mm Grau impacto: ALTO



VANTAGENS

- ▶ SUPERFÍCIE TEXTURIZADA
- ▶ ATÓXICO
- ▶ IMPERMEÁVEL
- ▶ FÁCIL LAVAGEM E
- ▶ MANUTENÇÃO

DETALHES



DUPLA FACE

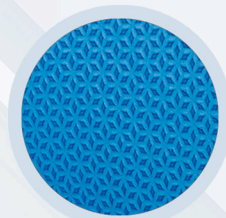

TEXTURA BOTOE

OPÇÃO DE ACABAMENTO BICOLOR
(a partir de 20mm)



AMARELO - ROYAL

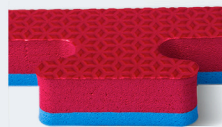

VERMELHO - ROYAL

ENCAIXE PERFEITO



T O M GLASS
LTDA:222323800001
22

Assinado de forma digital por T O
M GLASS LTDA:22232380000122
Dados: 2026.01.05 15:14:06
-03'00'

CARACTERÍSTICAS



CARACTERÍSTICA
DO PRODUTO

TAMANHO:
50x50cm

ESPESSURAS DISPONÍVEIS:
10mm - 15mm - 20mm
30mm - 40mm



50cm x 50cm

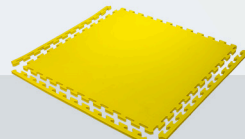

CARACTERÍSTICA
DO PRODUTO

TAMANHO:
100x100cm

ESPESSURAS DISPONÍVEIS:
10mm - 15mm - 20mm
30mm - 40mm



100cm x 100cm



CARACTERÍSTICA
DO PRODUTO

TAMANHO:
100x50cm

ESPESSURAS DISPONÍVEIS:
10mm - 15mm - 20mm
30mm - 40mm



100cm x 50cm



CARACTERÍSTICA
DO PRODUTO

TAMANHO:
200x100cm

ESPESSURAS DISPONÍVEIS:
10mm - 15mm - 20mm
30mm - 40mm



200cm x 100cm

CORES DE TATAMES





ESPECIFICAÇÃO DE PRODUTOS - EVA

DQ.DES - 03
REV 02
Página 1 de 1

PRODUTO: Blenda Polimérica.

CÓDIGO PRODUTO: 8080

APLICAÇÃO: Material em placa – Tatame - Diversos

ELABORADO:
Daniela Cristina de Sousa

APROVADO:
Daniela Cristina de Sousa

REVISÃO
02

DATA
07/01/2019

Propriedades	Unidade	Tolerância	Especificado	Método
Abrasão	mm ³	-	-	IT.CPT-015
Cor	Visual	-	Sob-consulta	Visual
Densidade	g/cm ³	+ - 0,02	0,10	IT.EVA-015
Dimensão	cm	+ - 0,05	2,15 1,15	Trena
Dureza	A/C	+ - 5	35	IT.EVA-015
Encolhimento	%	-		IT.EVA-015
Espessura	mm	+ - 0,2	Min.10 Máx.40	Especímetro
Deformação	%	-	-	-
Resiliência	%	+ - 5	35	IT.CPT-015

T O M GLASS

LTDA:22232380000122

Assinado de forma digital por T O
M GLASS LTDA:22232380000122
Dados: 2026.01.05 15:14:41 -03'00'



Sistema de Cadastramento Unificado de Fornecedores - SICAF

Declaração

Declaramos para os fins exigidos na legislação, conforme documentação registrada no SICAF, que a situação do fornecedor no momento é a seguinte:

Dados do Fornecedor

CNPJ: 92.823.764/0001-03 DUNS®: 905069626
Razão Social: DIRCEU LONGO & CIA LTDA
Nome Fantasia: DILON
Situação do Fornecedor: Credenciado Data de Vencimento do Cadastro: 03/07/2026
Natureza Jurídica: SOCIEDADE EMPRESÁRIA LIMITADA
MEI: Não
Porte da Empresa: Empresa de Pequeno

Ocorrências e Impedimentos

Ocorrência: Consta
Impedimento de Licitar: Nada Consta
Ocorrências Impeditivas indiretas: Nada Consta
Vínculo com "Serviço Público": Nada Consta

Níveis cadastrados:

Automática: a certidão foi obtida através de integração direta com o sistema emissor. Manual: a certidão foi inserida manualmente pelo fornecedor.

I - Credenciamento**II - Habilitação Jurídica****III - Regularidade Fiscal e Trabalhista Federal**

Receita Federal e PGFN	Validade:	07/06/2026	Automática
FGTS	Validade:	17/01/2026	Automática
Trabalhista (http://www.tst.jus.br/certidao)	Validade:	27/06/2026	Automática

IV - Regularidade Fiscal Estadual/Distrital e Municipal

Receita Estadual/Distrital	Validade:	02/02/2026
Receita Municipal	Validade:	13/05/2026

V - Qualificação Técnica**VI - Qualificação Econômico-Financeira**

Validade: 30/04/2026



CONTROLADORIA-GERAL DA UNIÃO

Certidão Negativa Correccional - Entes Privados (ePAD, CGU-PJ, CEIS, CNEP e CEPIM)

Consultado: **DIRCEU LONGO & CIA LTDA**

CPF/CNPJ: **92.823.764/0001-03**

Certifica-se que, em consulta aos sistemas ePAD e CGU-PJ e aos cadastros CEIS, CNEP e CEPIM, mantidos pela Corregedoria-Geral da União, **NÃO CONSTAM** registros de penalidades vigentes ou de procedimentos acusatórios em andamento, relativos ao CPF/CNPJ consultado.

Destaca-se que, nos termos da legislação vigente, os referidos cadastros consolidam informações prestadas pelos entes públicos, de todos os Poderes e esferas de governo.

Os Sistemas ePAD e CGU-PJ consolidam os dados sobre o andamento dos processos administrativos de responsabilização de entes privados no Poder Executivo Federal.

O Cadastro Nacional de Empresas Inidôneas e Suspensas (CEIS) apresenta a relação de empresas e pessoas físicas que sofreram sanções que implicaram a restrição de participar de licitações ou de celebrar contratos com a Administração Pública.

O Cadastro Nacional de Empresas Punidas (CNEP) apresenta a relação de empresas que sofreram quaisquer das punições previstas na Lei nº 12.846/2013 (Lei Anticorrupção).

O Cadastro de Entidades Privadas sem Fins Lucrativos Impedidas (CEPIM) apresenta a relação de entidades privadas sem fins lucrativos que estão impedidas de celebrar novos convênios, contratos de repasse ou termos de parceria com a Administração Pública Federal, em função de irregularidades não resolvidas em convênios, contratos de repasse ou termos de parceria firmados anteriormente.

Certidão emitida às 13:43:07 do dia 08/01/2026 , com validade até o dia 07/02/2026.

Link para consulta da verificação da certidão <https://certidoes.cgu.gov.br/>

Código de controle da certidão: 5QcSQ67dVuCgIDSMU011

Qualquer rasura ou emenda invalidará este documento.



CONTROLADORIA-GERAL DA UNIÃO

Certidão Negativa Correccional - Entes Privados (ePAD, CGU-PJ, CEIS, CNEP e CEPIM)

Consultado: **DIRCEU LONGO**

CPF/CNPJ: **407.300.340-20**

Certifica-se que, em consulta aos sistemas ePAD e CGU-PJ e aos cadastros CEIS, CNEP e CEPIM, mantidos pela Corregedoria-Geral da União, **NÃO CONSTAM** registros de penalidades vigentes ou de procedimentos acusatórios em andamento, relativos ao CPF/CNPJ consultado.

Destaca-se que, nos termos da legislação vigente, os referidos cadastros consolidam informações prestadas pelos entes públicos, de todos os Poderes e esferas de governo.

Os Sistemas ePAD e CGU-PJ consolidam os dados sobre o andamento dos processos administrativos de responsabilização de entes privados no Poder Executivo Federal.

O Cadastro Nacional de Empresas Inidôneas e Suspensas (CEIS) apresenta a relação de empresas e pessoas físicas que sofreram sanções que implicaram a restrição de participar de licitações ou de celebrar contratos com a Administração Pública.

O Cadastro Nacional de Empresas Punidas (CNEP) apresenta a relação de empresas que sofreram quaisquer das punições previstas na Lei nº 12.846/2013 (Lei Anticorrupção).

O Cadastro de Entidades Privadas sem Fins Lucrativos Impedidas (CEPIM) apresenta a relação de entidades privadas sem fins lucrativos que estão impedidas de celebrar novos convênios, contratos de repasse ou termos de parceria com a Administração Pública Federal, em função de irregularidades não resolvidas em convênios, contratos de repasse ou termos de parceria firmados anteriormente.

Certidão emitida às 13:43:37 do dia 08/01/2026 , com validade até o dia 07/02/2026.

Link para consulta da verificação da certidão <https://certidoes.cgu.gov.br/>

Código de controle da certidão: MKujw6lhDd5ndnNJEOwn

Qualquer rasura ou emenda invalidará este documento.



Dirceu Longo & Cia. Ltda.
Av. 21 de Abril, 51
Barão de Cotegipe-RS
CNPJ: 92.823.764/0001-03

Tel.: (54) 3523-2096
WhatsApp (54) 99100-7012
99740-000 e-mail: dilon.net@uol.com.br
Inscr. Est.: 170/0002276

PROPOSTA DE PREÇO PREGÃO ELETRÔNICO Nº 90082/2025.

Item	Descrição	Quant.	Unid.	Valor unit.	Valor total
99	Multiprocessador Alimentos 30cm 6 Discos MPA30. Informações Técnicas Especificações Técnicas Tensão: 127 V ou 220 V Tensão Opcional Bivolt Motor (CV): 1/2 - Monofásico Rotação Motor (rpm): 1750 Potência Nominal (W/h): 600 W/H Consumo Elétrico (Kw/h): 0,368 Volume Balde (L): 6 Material Balde: Alumínio Dimensões L x A x P: 35 x 58 x 63 cm Peso: 28 Kg Capacidade de produção Kg/h: 250 Rotação Disco rpm: 380 Material Estrutura: Aço Inox Material Disco: Aço Inox Diâmetro Boca Maior mm: 125 Diâmetro Boca Menor mm: 48 Quantidade de Discos: 6 Dimensão com Embalagem: L x A x P: 40 x 66 x 66 cm Peso com Embalagem: 36 Kg. Entregue montado, com treinamento oferecido online com técnico especializado. Marca/Modelo: COPAMETAL MPA-30-B.	8	Unid.	R\$ 4.166,37	R\$ 33.330,96

Validade da proposta: 90 (noventa) dias.

Prazo de entrega: 15 (quinze) dias úteis.

Local de entrega: Prefeitura Municipal, localizado na Avenida Macali, nº 255, Centro, Cidade de Marmeleiro, Estado do Paraná, CEP: 85.614-068, ou em local indicado, de acordo com as solicitações dos Departamentos.

Garantia dos produtos: 12 meses.

Dados bancários:

Banco do Brasil (001) Agência: 0132-5 Conta: 4596-9.

Praça de pagamento: Erechim/RS.

Ou

PIX: 92.823.764/0001-03.

- Nos preços propostos estão inclusas todas as despesas incidentes sobre o objeto cotado, exceto a instalação e/ou montagem.

Barão de Cotegipe/RS, 06 de Janeiro de 2025.

Dirceu Longo
Gerente
RG: 8029171421



Dirceu Longo & Cia. Ltda.
Av. 21 de Abril, 51
Barão de Cotegipe-RS
CNPJ: 92.823.764/0001-03

Tel.: (54) 3523-2096
WhatsApp (54) 99100-7012
99740-000 e-mail: dilon.net@uol.com.br
Inscr. Est.: 170/0002276

ITEM 99

MULTIPROCESSADOR ALIMENTOS COPAMETAL MPA-30



Multiprocessador Alimentos 30cm 6 Discos MPA30. Informações Técnicas Especificações Técnicas Tensão: 127 V ou 220 V Tensão Opcional Bivolt Motor (CV): 1/2 - Monofásico Rotação Motor (rpm): 1750 Potência Nominal (W/h): 600 W/H Consumo Elétrico (Kw/h): 0,368 Volume Balde (L): 6 Material Balde: Alumínio Dimensões L x A x P: 35 x 58 x 63 cm Peso: 28 Kg Capacidade de produção Kg/h: 250 Rotação Disco rpm: 380 Material Estrutura: Aço Inox Material Disco: Aço Inox Diâmetro Boca Maior mm: 125 Diâmetro Boca Menor mm: 48 Quantidade de Discos: 6 Dimensão com Embalagem: L x A x P: 40 x 66 x 66 cm Peso com Embalagem: 36 Kg. Entregue montado, com treinamento oferecido online com técnico especializado. Marca/Modelo: COPAMETAL MPA-30-B.

MULTIPROCESSADOR



►MPA-30



Disco Fatiador de Batata Palito 8.3mm (36)

Disco Fatiador Fino 1.5mm (35)

Disco Fatiador Grosso 3mm (33)

Disco Fatiador Ondulado 3mm (30)

Disco Desfiador Grosso 8mm (34)

Disco Desfiador Fino 5mm (32)

Disco Ralador (31)

ESPECIFICAÇÕES TÉCNICAS

CARACTERÍSTICAS	MPA-30
Descrição	Multiprocessador de Alimentos 30 cm
Tensão (V)	127 ou 220
Tensão Opcional	Bivolt
Motor (cv)	1/2 - Monofásico
Rotação Motor (rpm)	1750
Potência Nominal (W/h)	600 W/h
Consumo Elétrico (kW/h)	0,368
Volume Balde(L)	6
Material Balde	Alumínio
Dimensões (L x A x P) (mm)	350 x 580 x 630
Peso (Kg)	28
Capacidade Produção (kg/h)	250
Rotação Disco (rpm)	380
Material Estrutura	Aço Inox
Material Disco	Aço Inox
Diametro Bocal Maior (mm)	125
Diametro Bocal Menor (mm)	48
Quantidade Disco (peça)	7 - Opcional
Dim. c/ Embalagem (L x A x P) (mm)	400 x 660 x 660
Peso c/ Embalagem (Kg)	36

Imagens Meramente Ilustrativas | Sujeito a alteração sem aviso prévio

GARANTIA

A - Este produto adquirido diretamente do Revendedor Autorizado, pelo 1º Comprador/Consumidor tem garantia válida pelo prazo de 6 Meses contra qualquer defeito de matéria prima e montagem, que o mesmo possa apresentar, e que impeçam o seu funcionamento de acordo com as especificações e características anunciadas.

B - O prazo de garantia inicia-se a partir da data efetiva da emissão da Nota Fiscal, obrigando-se o revendedor autorizado a fazer constar na nota fiscal de vendas, a data da entrega do produto, deste Certificado e o Manual de instrução.

C - Os reparos que se fizerem necessários, só deverão ser efetuados pela Assistência Técnica Autorizada.

D - A garantia só valera mediante a apresentação da Nota Fiscal e o presente Termo de Garantia devidamente preenchido.

E - Esta Garantia não cobre defeitos causados por uso impróprio, quedas, agentes da natureza; desgaste natural do produto e de seus acessórios, instalações em desacordo com o Manual de Instruções, bem como o uso de serviços de terceiros não relacionados à Assistência Técnica Autorizada.

F - Decorrido o prazo desta garantia, todos os custos de reparos, transportes, peças e mão-de-obra correrão por conta do usuário.

Revendedor _____

Data da Compra ____ / ____ / ____ Modelo _____

Nota Fiscal N.º _____ Cert. de Garantia N.º _____

Atenção (Termo de Garantia)

Não retirar o adesivo de especificação do produto, pois o mesmo vale como garantia. Se houver a retirada do adesivo podera perder a garantia do produto

Importante

Após o contato com a Fabrica e o preenchimento de todos os requisitos citados na Garantia, a fabrica estará autorizando o usuário a levar o produto ao assistente técnico indicado.

COPAMETAL **CONTATO - SAC**
Maquinas para Gastronomia

www.copametal.ind.br - Fone: (17) 98178-0044
E-mail: assistencia@copametal.com.br
Rua: Martinho Canozo, N°563, Parque Joaquim Lopes - Catanduva - SP
CEP- 15800-660 / CNPJ-18.636.414/0001-77



MULTIPROCESSADOR DE ALIMENTOS



Imagens meramente ilustrativas
Produtos sujeitos a alteração sem aviso prévio

Manual de Instruções
&
Certificado de Garantia

APLICAÇÕES

O MULTIPROCESSADOR, rala, corta e desfia vários tipos de alimentos.

Rápido e fácil de usar. Graças à potência do motor processa alimentos em segundos.

INSTALAÇÃO

Para fazer uma instalação com segurança, deve-se dispor de uma boa rede elétrica. O fio indicado para a ligação de rede até a tomada a ser utilizada é o Fio 10. O MULTIPROCESSADOR sai da fábrica **na Tensão 127V ou 220V**. Portanto antes de ligar verifique se a Tensão da tomada a ser utilizada está compatível com a Tensão do aparelho.

Sempre procure utilizar o aparelho em uma superfície nivelada.

O MULTIPROCESSADOR, possui um Gabinete revestido em chapas de Aço Inox.

Na sua fabricação são utilizados materiais de alta resistência e durabilidade.

Os discos são fabricados em aço inox com Armação em chapa inox, com o suporte em nylon cada um com sua finalidade específica:

Jamais coloque produtos para processar que não atendam ao bom funcionamento do Multiprocessador.

Disco Fatiador Ondulado - 3mm (30)

Disco Fatiador Grosso - 3mm (33)

Disco Ralador (31)

Disco Desfiador Grosso - 8mm (34)

Disco Desfiador Fino - 5mm (32)

Disco Fatiador Fino - 1,5mm (35)

Imagens meramente ilustrativas, sujeitos a alterações sem aviso prévio

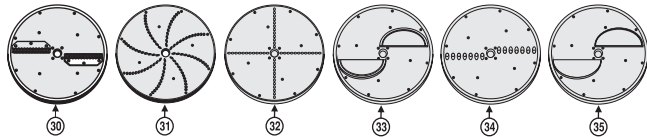

Finalidade dos Discos

Disco (30) - Batatas, Cenouras, Abobrinhas, Beterrabas (Alimentos devem estar Firme)

Disco (31) - Mussarelas, Queijos e Presuntos (Alimentos devem estar Firme)

Disco (32) - Mussarelas, Presunto, Calabresa, Cenoura (Alimentos devem estar Firme)

Disco (33) - Batata, Tomates, Cenouras, Beterraba, Calabresas

(Alimentos devem estar Firme)

Disco (34) - Mussarela, Presuntos, Cenouras (Alimentos devem estar Firme)

Disco (35) - Batatas, Cenouras, Calabresas, Repolhos, Beterrabas

(Alimentos devem estar Firme)

ALIMENTOS FIRMES SÃO EM PONTO DE CONGELADO

LIMPEZA

Sempre que terminar de utilizar o MULTIPROCESSADOR, deve ser feito uma boa limpeza. A limpeza das partes externas poderá ser efetuada periodicamente utilizando apenas detergente neutro e um pano levemente umedecido, posteriormente aplicar um pano seco.

Já os Discos e o Balde, poderão ser lavados em água corrente com detergente neutro e uma esponja, posteriormente deverão ser secos com a ajuda de um guardanapo de pano ou similar

Para Limpeza dos Discos, SEMPRE usar luvas, pois a partes cortantes.

Eles devem ser lavados separadamente, colocados numa superfície plana, sempre em sentido do Corte.

ORIENTAÇÕES DE UTILIZAÇÃO

Para fazer a troca dos Discos deve se proceder da seguinte forma: Desligue o Multiprocessador, levante a Tampa da Caixa dos Discos coloque os dedos por debaixo do disco e com movimentos leves para frente e para trás retire-o. Para colocar novamente encaixe o Disco na Ponta Cônica de Encaixe do Disco(15). Antes de fechar a tampa observe se está perfeitamente encaixado. Só ligue o aparelho quando a tampa estiver travada com os fechos na tampa. Jamais use as mãos para conduzir os alimentos através dos bocais. Utilize sempre os Soquetes cada um em seu Bocal específico.

Para sua segurança o Multiprocessador está equipado com uma chave micro, que faz com que a máquina funcione somente com a tampa na posição fechada. Ao abrir a tampa ou ao pressionar o botão de emergência com a máquina em funcionamento o sistema de segurança é acionado fazendo com que o motor pare. Para ligar novamente deve-se fechar a tampa e pressionar o botão liga/desliga, e se pressionado o botão de emergência deve-se girá-lo no sentido horário (sentido da seta) para voltar a posição "normal" em seguida pressionar o botão liga/desliga a máquina entrará em funcionamento.

ANÁLISE E RESOLUÇÃO DE PROBLEMAS

PROBLEMAS	CAUSAS	SOLUÇÕES
O aparelho não liga	Falta de energia elétrica, ou plugue desconectado da rede de energia.	Verifique se o plugue está conectado na tomada e se há energia na rede elétrica.
	Problema no circuito elétrico interno ou externo do aparelho.	Contate a loja revendedora para encaminhá-lo à Assistência técnica.
Aparelho liga mas não consegue executar os trabalhos. Não gira e/ou sem força suficiente.	Grande e excessiva quantidade de Produto. Nos Discos	Diminua a quantidade de produto.
	Desgaste das Laminas. de Corte (FACAS)	Contate a loja ou assistência técnica autorizada.
	Problema no circuito elétrico.	Contate a loja ou assistência técnica autorizada.

IMPORTANTE

Se o cabo de alimentação não estiver em boas condições de uso, deverá ser substituído pelo fabricante, seu assistente técnico autorizado ou pessoa qualificada para que seja evitado acidentes.

Recomenda-se que as crianças sejam vigiadas para assegurar que elas não estejam brincando com o aparelho.

TODO O PROCEDIMENTO DE LIMPEZA DEVE SER EXECUTADO COM O APARELHO DESCONECTADO DA REDE ELÉTRICA (Desligado).

CARACTERÍSTICAS TÉCNICAS¹⁷⁴⁶

Características	U.N.	MPAI
Frequência	Hz	60
Tensão	V	127 / 220
Corrente Nominal	A	7,4 / 3,2
Peso Líquido	kg	33
Peso Bruto	kg	35
Altura	mm	465
Largura	mm	360
Comprimento	mm	635
Rotações por min.	RPM	380

(*) Conferir a etiqueta de tensão localizada próximo ao plugue do equipamento.

Classe de Proteção: IPX1



A figura apresentada ao lado indica o terminal de ligação

equipotencial externo. Este deve ser utilizado para garantir que não

haja diferença de potencial entre diferentes equipamentos ligados

à rede elétrica, diminuindo ao máximo riscos de choques elétricos.

Os distintos equipamentos devem ser ligados um ao outro pelos

seus respectivos terminais de ligação equipotencial.

ATENÇÃO!

Atenção: Este aparelho não se destina à utilização por pessoas (inclusive crianças) com capacidades físicas, sensoriais ou mentais reduzidas, ou por pessoas com falta de experiência e conhecimento, a menos que tenham recebido instruções referentes à utilização do aparelho ou estejam sob a supervisão de uma pessoa responsável pela sua segurança.

Atenção: Recomenda-se que as crianças sejam vigiadas para assegurar que elas não estejam brincando com o aparelho.

ATENÇÃO!

Nunca utilize jatos d'água diretamente sobre o equipamento.